Anul al 58-lea
8 pagini

EXEMPLARUL { In România 3 lei. In străinătate 6 lei.
Taxa poștală plătită în numerar conform aprobării Dir. G-le P. T. T. Nr. 24.464/939

Nr. 354 Miercuri 31 Decembrie 1941
8 Pagini

ABONAMENTE IN ȚARA Lei 200 pe 3 luni Lei 380 pe 6 luni. Lei 750 pe 12 luni. O lună Lei 80 In străinătate în raport cu tariful poștal și valuta

UNIVERSUL

ABONAMENTE IN ȚARA pe un an la UNIVERSUL, COPIILOR, ZIARUL CALATORILOR, VESELIA, RADIO UNIV. și UNIV. LITERAR câte 220 lei
UNIV.-SPORT 500 lei

Fondator: LUIGI CAZZAVILLAN
Proprietar: „UNIVERSUL" S. A.
Inscris sub Nr. 160 Trib. Ilfov

CELE DIN URMA ȘTIRI DIN LUMEA INTREAGĂ, TELEGRAFICE ȘI TELEFONICE
REDACȚIA ȘI ADMINISTRAȚIA: BUCUREȘTI, STR. BREZOIANU No. 23-25
CENTRALA TELEFONICA A ZIARULUI: 3.30.10: SECRETARIATUL DE REDACTIE: 3.30.15

DIRECTOR ȘI ADMINISTRATOR DELEGAT STELIAN POPESCU

CU GÂNDUL LA EI

Cu prilejul sărbătorilor, episcopul armatei a dat o pastorală către ostașii noștri de toate gradele și din toate armele, îmbărbătându-i în lupta contra bolșevismului păgân, care amenința nu numai ființa statului-român, ci însăși întreaga civilizație a Europei.

Făcând elogiul vitejiei soldatului român, care a luptat cu bărbăție și eroism, spre mândria și faima țării, îndrumătorul spiritual al oștirii fixează în termeni luminoși poziția pe care o are România alături de marii ei aliați în acest război din răsărit. Noi am luptat pentru desrobirea provinciilor românești cotropite de tirania bolșevică, am luptat pentru „biruința crucii lui Hristos, pentru credința creștină, pentru cultura și civilizația omenirii, pentru o nouă rânduială între popoare care să aibă la temelie dreptatea, adevărul, cinstea și ordinea, la care se adaogă și drepturile istorice ale fiecărui popor".

Toate aceste bunuri pentru care s'au străduit generații dearândul ar fi fost distruse de vrăjmașul dela răsărit, „care a nimicit credința, familia, proprietatea și a scoborît pe om până la ultima treaptă a decadenței, transformându-l într'o fiară, care nu are nimic sfânt și care nu cunoaște ce este omenia și civilizația".

Soldatul român care a alungat hoardele roșii de pe pământul romănesc al Basarabiei și Bucovinei, svârlindu-le până departe de hotarele țării, a putut vedea ruina morală și materială a populației supusă unui regim de barbarie asiatică.

Lupta nu va putea înceta până nu va fi nimicit definitiv inamicul libertății popoarelor al credinței și al demnității omenești. Pentru siguranța granițelor și a liniștei noastre, pentru păstrarea credinței strămoșești, unul din cele mai prețioase bunuri spirituale, grație căruia neamul nostru și-a putut salva ființa etnică, pentru veșnicia Patriei, în slujba căreia s'au jertfit atâția eroi, dușmanul din răsărit trebue făcut inofensiv, ca să nu mai poată atenta la viața celorlalte popoare.

Noi luptăm deci pentru o cauză sfântă.

„Alături de aliații noștri, — a spus episcopul armatei — noi ne aflăm în luptă cu cei mai înverșunați inamici ai Dumnezeirii, cari au dărâmat bisericile și au ucis pe slujitorii altarelor, batjocorind credința pe toate căile și prin toate mijloacele".

Impotriva unor asemenea dușmani luptăm, ca să dăm Patriei noastre trăinicie veșnică.

Deaceia, în aceste sărbători, care aduc bucurie și reculegere în orice cămin de creștin, gândul nostru se îndreaptă cu recunoștința către ostașii de pe front, prin vitejia cărora a fost alungat dușmanul dela frontiere. Pe vrednicia și eroismul acestui ostaș, care pune mai presus de orice patriotismul său cald, se bizue țara, încrezătoare în împlinirea tuturor drepturilor sale sfinte.

SITUAȚIA PE TEATRELE DE RĂZBOI

SUCCESELE JAPONEZILOR DIN EXTREMUL ORIENT. — OPERAȚIILE DIN INSULELE OLANDEZE, DE PE FRONTUL ORIENTAL EUROPEAN ȘI DIN CIRENAICA

de R. SEIȘANU

Pe teatrul de război din Extremul Orient și din Pacificul occidental, situația este următoarea:

In partea occidentală a peninsulei Malacca (Malaezia britanică), trupele japoneze, după lupte crâncene, au forțat trecerea fluviului Perak în ziua de 26 Decembrie, au înaintat spre sud și au ocupat eri orașul Ipoh și întreaga regiune Perak. Împărțite în două coloane ele continuă urmărirea forțelor britanice în direcția Tapah și Telok și au tăiat calea ferată într'un punct situat între Ipoh și Tapah. Alte unități britanice sunt amenințate să fie încerculte în importanta regiune minieră Ti-Pan. De câteva zile comunicațiile între Singapore și Rangoon, capitala Birmaniei, sunt tăiate.

Comandamentul forțelor britanice din Malaezia nu poate să oprească înaintarea trupelor japoneze, atât din cauza inferiorității efectivului și a armamentului, cât și din cauza perderii bazelor aeriene dela Kota-Bahru și Victoria.

In insula Luzon din grupul Filipinelor, bătălia continuă înverșunată la nord și sud de Manila.

Presiunea armatei japoneze, care atacă la sud, este mai accentuată.

In cursul zilei de eri Manila și Corregidor au fost iarăși bombardate de avioane japoneze. In insula Borneo, forțele japoneze au ocupat eri orașul Surawak. — capitala provinciei cu același nume și au luat în posesiune regiunea petroliferă.

Ofensiva japoneză din China de sud (regiunea Kiangsi), care a început în ziua de 27 Decembrie, împotriva armatei chineze a guvernului din Ciungking se desfășoară cu succes. Două divizii chineze au fost nimicite. Japonezii au ocupat orașele Kaon și Lichi și continuă înaintarea.

Japonezii profitând de libertatea lor de acțiune în Extremul Orient și în Pacificul occidental, prin faptul că domină spațiul maritim și aerian, au început atacul și împotriva archipelagului olandez cunoscut sub numirea de insulele „Indo-olandeze", „Sonde", sau „Insulinda".

Din acest archipelag fac parte insulele Sumatra, Iava și Madura, Bali, Lambock, Banka, Billiton, partea centrală și de sud a insulei Borneo, insulele Celebes, Moluce, Riuw cu dependențele sale și partea de nord a insulei Timor, care a fost ocupată de englezi.

Suprafața totală a acestor insule este 1.900.000 kmp. cu o populație de peste 65 milioane locuitori. Din punctul de vedere istoric și administrativ insula Iava și Madoura, formează „Indiile-orientale" — numită așa în amintirea faimoasei „Companii a Indiilor-orientale", care la începutul secolului al XVII-lea a pătruns în acest archipelag și a început exploatarea economică a insulei Iava și apoi a celorlalte insule — iar Sumatra, Celebes, Borneo, Bali ș. c. l. sunt numite „posesiuni exterioare".

Japonezii, au atacat cu aviația lor și insulele Sumatra și Celebes și au debarcat un mare număr de parașutiști.

In Sumatra, după ce avioane japoneze au bombardat aerodromul dela Medan — situat la sud-est de orașul Deli — au debarcat în mai multe valuri parașutiști în regiunea Medan, la sud de calea ferată.

Avioanele ce au transportat parașutiștii au pornit de pe coasta occidentală a peninsulei Malacca (Malaezia britanică), au trecut în apropiere de Singapore și au aterisat pe coasta de nord-vest a insulei Sumatra în regiunea Medan, fără să fi fost observate de posturile engleze din insulele ce formează „Stabilimentele Strâmtorilor".

Lupte crâncene s'au angajat între trupele olandeze și corpul parașutiștilor japonezi, în regiunea cuprinsă între Deli și Medan.

In insula Celebes — situată la sud de Filipine și est de Borneo — formațiunile aeriene japoneze au bombardat obiectivele militare aflate în mai multe localități.

De astă dată s'a dovedit, că nici Olanda — care dispune de forțe navale și armate modeste în arhipelagul Sondelor — și nici Marea Britanie, cu toate, că dispune de poziția-chee de la Singapore și de forțe navale aeriene și militare superioare celor olandeze, nu mai sunt în măsură să domine căile de comunicație maritime ce trec prin strâmtorile ce despart Sumatra de peninsula Malacca.

Pentru Japonia archipelagul olandez prezintă o importanță strategică și economică de primul ordin. Strategică, din cauza că odată în posesiunea lor, Japonia va domina Extremul Orient și Pacificul Occidental; economică, din cauza bogățiilor acestui archipelag în materii prime și alimentare.

In exportul mondial, Insulele olandeze au avut înainte de războiu — după datele statistice o-

(Continuare în pag. 2-a)

Pe frontul de Răsărit

Coloană motorizată germană înaintează pe drumuri troenite

Guvernul spaniol va protesta la Londra

Berlin, 29 (Rador). — In cercurile bine informate din Berlin se arată că se contează pe faptul că guvernul spaniol va adresa o notă de protest guvernului britanic în legătură cu agresiunea comisă de avioane engleze împotriva vasului german „Beno", pe când se afla într'un port spaniol.

Nu se știe deocamdată nimic cu privire la forma și conținutul acestei note de protest.

Ofensiva bolșevică din sectorul meridional s'a terminat cu o grea înfrângere a sovieticilor

Roma, 29 (Rador). — Ofensiva începută de bolșevici de Crăciun împotriva pozițiilor italiene din sectorul meridional al frontului de răsărit a luat sfârșit, după trei ziel de lupte grele, cu o înfrângere grea a inamicului.

Comandamentul sovietic aruncase în luptă o divizie de cavalerie și trei divizii de infanterie.

Impreună cu unitățile germane, trupele italiene au trecut la contra-atac aruncând pe inamic. a treia zi de luptă, dincolo de pozițiile sale inițiale.

Pierderile sovieticilor sunt considerabile. Ei au lăsat pe câmpul de luptă 2000 de morți și au pierdut 1000 de prizonieri. Au fost deasemeni capturate sute de tunuri, mitraliere și arme automate.

*

Berlin, 29 (Rador). — Din sursă autorizată se anunță că trupele germane au dat contraatacuri încununate de succes în ziua de 28 Decembrie, după atacurile locale date de bolșevici în sectorul central al frontului răsăritean.

Astfel, într'o luptă din apropierea unei localități, lupte în cursul cărora contraatacul infanteriei germane a fost sprijinit de tancuri, inamicul a fost isgonit din localitate iar trei tancuri inamice au fost distruse.

In lupte crâncene, trupele germane au împrăștiat o companie a inamicului și au pus pe fugă o altă companie.

Sprijinindu-se pe această localitate ocupată, trupele germane au respins mai târziu un atac inamic împotriva localității, pricinuind bolșevicilor pagube.

Și într'un alt loc, tancurile germane au pornit la atac și au reușit, cu toate că terenul era înghețat, să elibereze o șosea. Prin acest atac s'a tăiat retragerea inamicului ce isbutise să câștige teren. Bolșevicii au căutat să scape de nimicire, dar focul concentric al tancurilor germane a pricinuit inamicului pierderi sângeroase.

GERMANII AU RECUCERIT O POZIȚIE OCUPATĂ DE BOLȘEVICI IN SECTORUL CENTRAL AL FRONTULUI ORIENTAL

Berlin, 29 (Rador). — Cu tot gerul intens, atingând în unele locuri peste minus 20 de grade, trupele unui corp de armată german au recucerit la 28 Decembrie, în sectorul central al frontului oriental, în urma unor lupte înverșunate, o poziție muntoasă, pierdută temporar în urma unui atac bolșevic.

Importantele forțe inamice, care au incercat în zadar să apere terenul, au fost incercuite. Ele vor fi distruse în scurtă vreme de trupele germane, care au efectuat în după amiaza zilei de 28 Decembrie un atac învăluitor de aripi.

TREN DE MUNIȚII BOLȘEVIC DISTRUS DE UN AVION „STUKA"

Berlin, 29 (Rador). — Pe frontul Careliei, echipajul unui avion „Stuka" a zărit Duminecă un lung tren de muniții inamic.

Pilotul, atacând imediat trenul, a aruncat o bombă care a izbit în plin.

Un incendiu s'a declarat la toate vagoanele, care au fost mistuite de flacări, în mijlocul exploziilor.

O DESMINȚIRE A GUVERNULUI FRANCEZ

Vichy, 29 (Rador). — Se comunică din sursă oficială:

Contrar informațiunilor din sursă anglo-saxonă, apărute în presă în ziua de 29 Decembrie, este inexact că guvernul francez ar fi întreprins negocieri cu guvernele străine în legătură cu chestiunea ocupării de către gaulliști a insulelor Saint Pierre și Miquelon.

Guvernul francez nu și-a modificat de fel poziția sa în această chestiune: el cere să i se dea posibilitatea să restabilească imediat suveranitatea sa complectă asupra celor două insule.

Imprumutul Reîntregirii prezintă avantajele tuturor împrumuturilor făcute până acum de statul român. Ca atare, el este împrumutul cel mai bine așezat și mai aducător de câștig decât orice împrumut dinaintea lui.

JAPONEZII CONTINUĂ CU SUCCES OPERAȚIILE DIN EXTREMUL ORIENT

Se va creea un guvern al Filipinelor la Washington

Roma, 29 (Rador). — Un comunicat al agenției nord-americane „United Press" arată că guvernul Statelor Unite a luat măsurile necesare în vederea creerii și funcționării la Washington a unui guvern al Filipinelor.

Aceste măsuri, adaugă comunicatul, au fost luate avându-se în vedere pierderea probabilă a insulei Luzon, principala insulă din arhipelagul Filipinelor. Dată fiind situația gravă din acea zonă, președintele Roosevelt a adresat populațiilor arhipelagului un mesaj la radio, arătând că Statele Unite vor face tot ce le stă în putință spre a recuceri insulele.

JAPONEZII NU ARUNCA BOMBELE LA INTAMPLARE DEASUPRA MANILLEI

Tokio, 29 (Rador).— *Corespondentul agenției „D.N.B." transmite:*

Purtătorul de cuvânt al secției navale a marelui cartier imperial a desmințit în mod categoric acuzațiile anglo-americane privitoare la pretinse aruncări de bombe la întâmplare deasupra Manillei.

El a adăogat că marina de război japoneză va produce ulterior fotografii în sprijinul afirmațiilor sale, pentru a arăta astfel lumii adevărul.

Asemenea acuzații urmăresc — a adăogat purtătorul de cuvânt — să calomnieze trupele japoneze.

El a respins în deosebi afirmația după care avioane japoneze ar fi vizat o școală, care este un dar făcut de generalisimul Franco orașului Manilla.

❖

Manilla, 29 (Rador). — Corespondentul agenției „Havas Ofi" anunță:

Aviația japoneză a bombardat din nou, Luni dimineața, portul Manilla și vechiul oraș fortificat.

IN MALAEZIA, ENGLEZII DISTRUG TOTUL IN URMA LOR

Tokio, 29 (Rador). — Corespondentul agenției „D. N. B." transmite:

Spre a impiedica înaintarea japoneză, englezii au recurs, după rapoartele sosite depe frontul malaez, la tactica de a distruge totul în urma lor.

Astfel, britanicii nu numai că au aruncat în aer poduri, edificii militare, precum și alte instalații, dar au distrus sate întregi de pe coasta de vest a Malaeziei, și proviziile de hrană.

Intr'o regiune, englezii au încercat să distrugă în cursul retragerii lor marile plantații de cauciuc și instalațiile aflate acolo. Ei au dat însă greș, din cauza înaintării rapide a trupelor japoneze.

PROVINCIA PERAK OCUPATĂ DE JAPONEZI

Tokio, 29 (Rador). — Corespondentul agenției „D. N. B." transmite:

Ziarul „Tokyo Nichi Nichi" anunță de pe frontul din Malaezia că trupele japoneze, care înaintează pe coasta de vest a Malaeziei, în cursul unor lupte crâncene, au înaintat în ziua de 26 Decembrie până la fluviul Perak, astfel încât au pus stăpânire pe întreaga provincie cu același nume.

In ziua de 27 Decembrie, forțele japoneze au continuat urmărirea inamicului, trecând dincolo de fluviul Perak, pe malul dela sud.

Tokio, 29 (Rador). — *Corespondentul agenției „Havas-Ofi" transmite:*

Agenția „Domei" precizează că întreaga regiune de coastă a provinciei Perak se află sub control japonez.

Forțele japoneze au ocupat numeroase poziții, printre cari cea mai importantă fortăreață inamică de pe malul sudic al fluviului Perak, care a căzut în mâinile japonezilor în ziua de 28 Decembrie.

De atunci, japonezii urmăresc de aproape trupele britanice ce se împrăștie în mare dezordine.

ȘI ORAȘUL KUTCHING A FOST OCUPAT

Tokio, 29 (Rador). — Corespondentul agenției „D. N. B." transmite:

Secțiunile armatei și marinei din marele cartier general imperial japonez au adus la cunoștință că forțele japoneze care au debarcat la 24 Decembrie în regiunea de sud-vest britanică a insulei Borneo, au ocupat la 28 Decembrie orașul Kutching, capitala provinciei Karawak precum și o importantă bază inamică.

Flota japoneză a scufundat în apele din împrejurimi două submarine inamice doborând zece mari avioane inamice.

Un distrugător și un culegător de mine japoneze au fost pierdute.

❖

Tokio, 29 (Rador). — Corespondentul agenției „D. N. B." transmite:

Agenția „Domei" anunță în legătură cu cucerirea orașului Ipoh că această localitate, care are 50.000 de locuitori, este centrul comerțului de cositor malaez.

Orașul Kutching de pe coasta de nord-est a insulei Borneo, ocupat de asemenea de japonezi, este un centru de producție petrolier.

In plus, prin acest oraș se scurge jumătate din cauciucul exportat din partea britanică a insulei Borneo.

Kutching are și o importanță militară, prin faptul că, la nevoie, este susceptibil să servească drept bază a unui atac asupra Singaporelui.

ORAȘUL IPOH A FOST ȘI EL OCUPAT DE JAPONEZI

Tokio, 29 (Rador).— *Corespondentul agenției „Stefani" transmite:*

Orașul Ipoh capitala provinciei malaeze Perak a fost ocupată Luni de către trupele japoneze.

Berlinul și demersurile Marei Britanii

Prin telefon dela corespondentul nostru particular din Berlin

Berlin, 29. — Sistemul de tratative practicat de englezi a fost completat prin vizita d-lui Eden la Moscova.

După cum spune presa germană, ministrul de externe britanic întreprinde actualmente un pelerinaj în capitala Rusiei Sovietice.

Cercurile berlineze au o atitudine foarte rezervată față de aceste conferințe, deoarece rezultatele lor sunt considerate ca absolut nule, scoțând mai ales în relief slăbiciunea Angliei.

Față de situația catastrofală în care se găsește în Extremul Orient, Anglia e silită să atragă atenția opiniei publice asupra celorlalte fronturi și să întărească încrederea subalternilor ei prin asemenea manevre.

Atât vizita d-lui Eden la Stalin, cât și aceea a d-lui Churchill la d. Roosevelt și întrevederea generalului Wawell cu Ciang Kai Shck la Ciungking nu pot, după cum spun cercurile berlineze, să ascundă discordanța planurilor și scopurilor anglo-sovieto-americane.

Astfel, nimeni nu poate să nege, după cum se spune la Berlin, că d. Roosevelt vrea să-și asigure moștenirea imperiului britanic.

D. Churchill caută să mai salveze ce a mai rămas din Imperiul Britanic, iar Stalin știe prea bine ce însemnătate au promisiunile englezilor.

Actuala situație a Marei Britanii e considerată aci ca fiind la fel cu acea de după retragerea dela Dunkerque, deoarece tot ca și atunci, toate planurile de război ale englezilor au fost complet zădărnicite.

Englezii nu vor reuși însă să remedieze această situație prin conferințe. Toate tratativele întreprinse de ei în această direcție sunt considerate de cercurile germane ca neputând avea vreun rezultat palpabil.

Vapoare engleze scufundate

Amsterdam, 29 (Rador). — Corespondentul agenției „D. N. B." transmite:

Amiralitatea britanică a anunțat Duminică seara că au fost scufundate vaporul englez de ajutor „Chakdina" și yachtul englez „Rosabelle".

IN PACIFIC

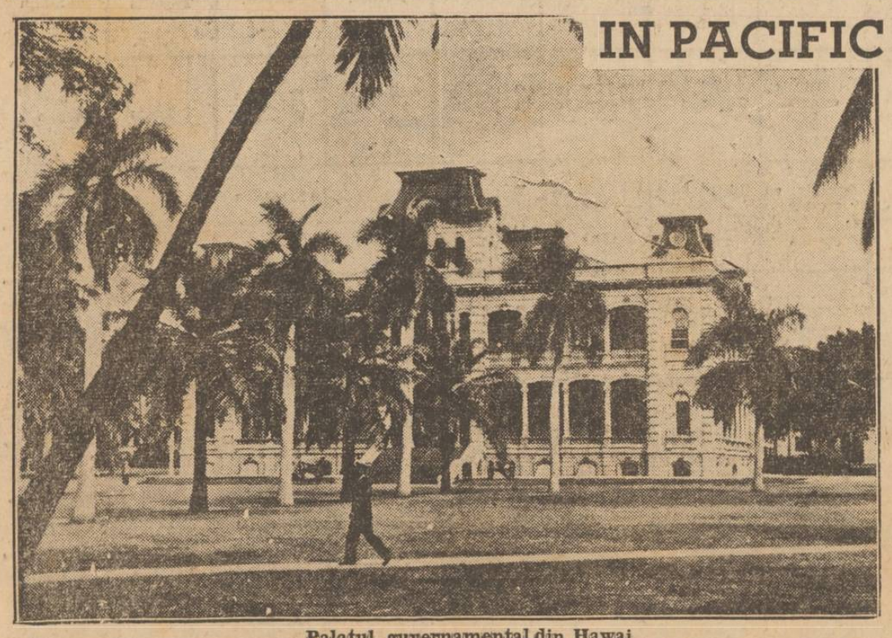

Palatul guvernamental din Hawai

O rachetă uriașe construită de curând de un inginer american (Wb).